Neunzehn 12

DAS STADION-MAGAZIN DES SV MEPPEN

Spieltag 13 · 2022/2023

5. SPIELTAG

SV Meppen vs 1. FFC Turbine Potsdam

Freitag, 21. Oktober 2022, 19:15 Uhr · Hänsch-Arena

13. SPIELTAG

SV Meppen vs Borussia Dortmund II

Samstag, 22. Oktober 2022, 14:00 Uhr · Hänsch-Arena

PKF WMS
Werte Menschen Strategien
Schluss mit dem grauem Alltag!
Dein neuer Job wird bunt.
Wirtschaftsprüfung | Steuerberatung | Rechtsberatung | Corporate Finance | IT Consulting
www.pkf-wms.de/karriere
PKF WMS Bruns-Coppenrath & Partner mbB
Wirtschaftsprüfungsgesellschaft
Steuerberater Rechtsanwälte
Dieselstraße 26, 49716 Meppen
www.pkf-wms.de | meppen@pkf-wms.de

INTRO INTRO INTRO

maschine.rosen-lingen.de

ROSEN
empowered by technology

INHALTSVERZEICHNIS

#NDSVM

3 Intro Neunzehn12-Team
5 Inhaltsverzeichnis
9 Mannschaftskader SV Meppen
11/13 Unser Gast aus Dortmund
15-21 Lukas Eixler im Interview
23 Die aktuelle Tabelle der 3. Liga
25 13.-15. Spieltag in der Übersicht
27 Rückblick auf das Spiel in Ingolstadt
29 Spielplan Hinserie Saison 2022/2023
31 Jonas Kersken fällt weiterhin aus
35 Fahr doch mal auswärts
36/37 Spielerpaten des SV Meppen
39/41 Indus Spieltage 2022
45 Social Media Highlights SV Meppen
47/49 Medienrechte Flyeralarm Frauen-Bundesliga
50/51 Spielerpaten der Frauen
53/55 SV Meppen - Frauenfußball
57 Einlaufkinder beim Spiel gegen Dortmund
61 Jugendleistungszentrum Emsland
63 Jugendsponsoren Saison 2022/23

15 Interview mit Lukas Eixler

39 Indus Spieltage 2022

53 SVM-Frauen holen die ersten Punkte

Spiel in unserem Team

Spannende Aufgaben. Sichere Perspektiven.

Du interessierst dich für einen Job bei Augustin Entsorgung? Wir bieten viele interessante Stellen in verschiedenen Berufsfeldern.

Bewirb dich jetzt:

AUGUSTIN ENTSORGUNG

Schnell. Einfach. Sauber. SES

WWW.AUGUSTIN-ENTSORGUNG.DE

HAUPTSPONSOR:

KiKxxl
Ihr Kommunikationsdienstleister

Hänsch

PREMIUMPARTNER:

Rothkötter
UNTERNEHMENSGRUPPE

AUGUSTIN
ENTSORGUNG

Einhaus Gruppe
GARDENDREAMS International
11TEAMSPORTS
KRONE
ela[container]

EXKLUSIVPARTNER:

WOCKEN INDUSTRIEPARTNER

NOZ MEDIEN

barlage

ExxonMobil

LVM VERSICHERUNG

IDENTBASE.de YOUR IDENTIFICATION PARTNER

Autohaus Gebr. Schwarte Mobilität neu erleben!

WALL APOTHEKE Apotheker M. Koop

Bitte ein Bit Bitburger

Immobilien Niehus

Inh. Heinz B. Niehus

0591 / 977 87 10
www.immobilien-niehus.de

Meppener Str. 84
49808 Lingen

• Bewertung • Verwaltung • Vermittlung

Foto: Scholz, Picturepower

Mannschaftskader unseres SV Meppen

1	Matthis Harsman		20	Marius Kleinsorge	
3	Leon Kugland		21	Beyhan Ametov	
4	Yannick Osée		22	Steffen Puttkammer	
5	Jonas Fedl		23	David Blacha	
6	Ole Käuper		24	Johannes Manske	
7	Marcus Piossek		25	Paul Manske	
8	Max Dombrowka		27	Lukas Mazagg	
9	Mike Feigenspan		28	Sascha Risch	
10	Luka Tankulic		29	Jonas Kersken	
11	Morgan Faßbender		30	Mirnes Pepic	
13	Marvin Pourié		32	Erik Domaschke	
14	Willi Evseev		33	Tobias Kraulich	
15	Markus Ballmert		36	Lukas Eixler	
17	Christoph Hemlein		37	Tjark Reinert	
18	David Vogt		38	Gerrit Ideler	
19	Samuel Abifade		44	Julius Pünt	

Trainer: Stefan Krämer
Co-Trainer: Benjamin Duray
Athletiktrainer: Daniel Vehring
TW-Trainer: André Poggenborg

www.svmeppen.de

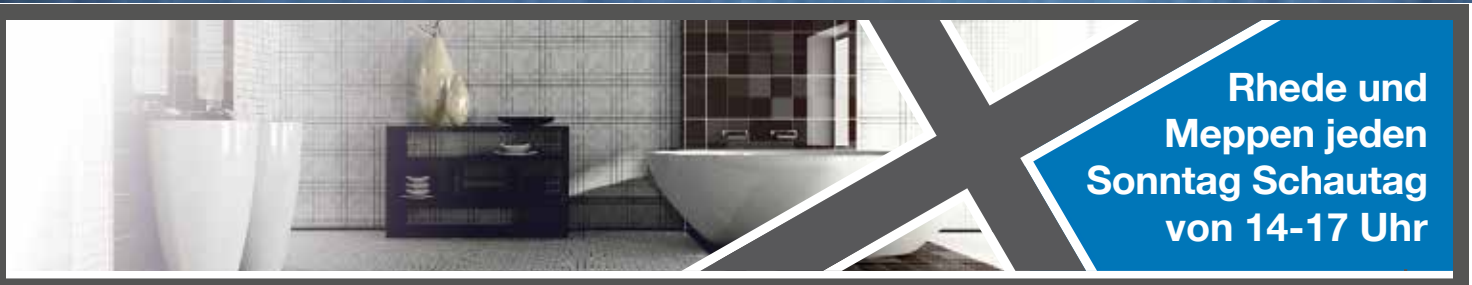

Rhede und Meppen jeden Sonntag Schautag von 14-17 Uhr

Wand- & Bodenfliesen

Badmöbel

Vinyl-Designbeläge

Ihr Partner im Bereich Neubau, Umbau und Renovierung!

Wir wünschen dem SV Meppen eine erfolgreiche Saison!

Fliesen Borchers

www.borchers-fliesen.de

Auf den Service kommt es an! Neulehe · Rhede/Ems · Meppen

Antenne NIEDERSACHSEN

TIMM „DOPPEL-M“ BUSCHE & DER SCHOLLMAYER

JEDEN MORGEN 5 – 10 UHR RADIO AN!

antenne.com

UNSER GAST AM 13. SPIELTAG: BORUSSIA DORTMUND II

Die Jugendarbeit von Borussia Dortmund genießt über die Grenzen Deutschlands hinaus einen exzellenten Ruf. So stammen nicht nur die Nationalspieler Marcel Schmelzer, Erik Durm und Marcel Halstenberg aus dem Nachwuchs der Borussia, sondern die Schwarz-Gelben stellen in den letzten Jahren auch die erfolgreichsten Teams im Nachwuchsbereich des deutschen Fußballs. Vier der letzten fünf A-Jugend-Meisterschaften gingen an die Dortmunder. In der zweiten Mannschaft sollen sich die zahlreichen Talente an den Herrenfußball gewöhnen und an die Bundesliga-Mannschaft herangeführt werden.

In der letzten Saison begeisterte die U23 mit offensivem Fußball die Liga und sicherte sich als Aufsteiger souverän mit Platz neun den Klassenerhalt. 51 Treffer in 36 Spielen bedeuten einen Schnitt von 1,42 Toren pro Partie. In der aktuellen Spielzeit trafen die kleinen Borussen nach elf Spielen lediglich sieben Mal, was 0,64 Tore pro Spiel bedeutet. „Die erreichten Punkte gehen immer damit einher, wie viele Tore eine Mannschaft erzielt“, sieht Trainer Christian Preußer den Schlüssel für die fehlenden Punkte. Die Halbierung der Treffer schlägt sich direkt auf die Ergebnisse und die Tabelle aus. So belegen die Schwarz-Gelben nach elf Spieltagen lediglich Platz 19.

Insgesamt verließen Spieler, die für 33 Treffer, was 60 Prozent der in der letzten Saison erzielten Tore entspricht, im Sommer den Verein. Darunter so namhafte und talentierte Akteure wie Ansgar Knauff, der in der Winterpause nach Frankfurt wechselte und dort mit den Hessen die UEFA Europa League gewann.

Immanuel Pherai ging zu Eintracht Braunschweig und ist dort eine der vielversprechendsten Offensivhoffnungen der 2. Bundesliga. Die in der Offensive abgegebene Qualität konnte durch Neuzugänge nicht eins zu eins ersetzt werden. „Es braucht seine Zeit, um die Lücke der Spieler zu schließen, die uns verlassen haben. Hinzu kommt, dass wir nahezu alle Abgänge mit Nachwuchsspielern besetzt haben, die ihre ersten Schritte im Senioren- und Profifußball machen“, spricht Coach Preußer die Probleme seiner Mannschaft an.

Unbestritten ist das Potential des Kaders, dass in dieser Spielzeit jedoch nur selten aufgeblitzt ist. Achtungserfolge konnten jeweils mit einem 1:1 gegen die Spitzenteams aus Wiesbaden und München geholt werden.

Doch nicht nur für die Spieler auf dem Platz ist die Borussia eine gute Ausbildungsplattform, Für Trainer ist die zweite Mannschaft der Borussia ein mindestens ebenso gutes Sprungbrett. Fünf der letzten sechs Trainer von Borussia Dortmund II haben es als Cheftrainer in die Bundesliga geschafft! Namentlich sind dies Enrico Maaßen, Jan Siewert, David Wagner, Hannes Wolf und Daniel Farke. Farke, der aktuell Borussia Mönchengladbach trainiert, ist den Meppenern in mehrfacher Hinsicht ein Begriff. In der Saison 2006/07 erzielte der ehemalige Mittelstürmer in 24 Spielen fünf Treffer für die Emsländer.

Volmer
WIR SEHEN UNS WIEDER!
Ihr Partner für gutes Hören und Sehen im Emsland!

So gut kann Bier schmecken.
Bitte ein Bit
Bitburger
Bitburger

Foto: Borussia Dortmund

Mannschaftskader Borussia Dortmund II

1 Silas Ostrzinski
2 Valentino Vermeulen
3 Guille Bueno
5 Mario Suver
6 Can Hayri Özkan
7 Marco Pasalic
8 Marco Hober
9 Ted Tattermusch
10 Falko Michel
11 Justin Njinmah
13 Bjarne Pudel
14 Michael Eberwein
16 Dennis Lütke-Frie
17 Timo Bornemann
18 Antonios Papadopoulos
19 Ole Pohlmann
20 Kolbeinn Birgir Finnsson
21 Aday Ercan
23 Franz Pfanne
27 Rodney Elongo-Yombo
30 Niklas Dams
32 Abdoulaye Kamara
33 Moritz Broschinski
34 Jayden Braaf
35 Marcel Lotka
37 Lion Semic
38 Luca Unbehaun
39 Prince Aning
40 Niklas Lübcke
42 Göktan Gürpüz
44 Soumaïla Coulibaly

Trainer:	Christian Preußer
Co-Trainer:	Kamil Bednarski
Co-Trainer:	Julian Koch
TW-Trainer:	Thomas Feldhoff
Athletik-Trainer:	Benjamin Schüßler

www.bvb.de

MAINKA®

EMSLÄNDER EMSLÄNDER EMSLÄNDER EMSLÄNDER EMSLÄNDER EMSLÄNDER EMSLÄNDER EMSLÄNDER EMSLÄNDER EMSLÄNDER EMSLÄNDER EMSLÄNDER

LUKAS EIXLER LUKAS EIXLER LUKAS EIXLER LUKAS

INTERVIEW MIT LUKAS EIXLER

Moin Lukas, wir treffen uns heute zum Interview an einem Samstag, weil euer Spiel der 2. Mannschaft erst morgen stattfindet. Wie sieht so ein Tag vor dem Spiel bei dir aus?

Am Tag vor dem Spiel achte ich besonders auf meine Ernährung, das heißt, dass ich viele Kohlenhydrate esse und viel Wasser trinke. Außerdem gehe ich früh ins Bett, um fit für das Spiel zu sein. Ansonsten wird der Tag ganz normal gestaltet.

Du bist Teil des Profi-Kaders. Wie läuft das eigentlich ab? Machst du die Trainingseinheiten in der Mannschaft von Tobias Bartels auch alle mit?

Wenn ich vormittags bei den Profis trainiere, dann trainiere ich nicht auch noch bei der U23. Doch immer mal wieder kommt es schon dazu, dass ich beim Training von Tobias dabei bin.

Bei den Spielen, in denen du dabei bist sind immer viele Familienmitglieder am Platz bzw. im Stadion. Welchen Stellenwert hat Familie für dich?

Familie ist für mich sehr, sehr wichtig. Besonders meine Eltern und meine beiden Schwestern unterstützen mich immer zu 100 Prozent, wofür ich ihnen sehr dankbar bin. Schon damals, als ich bei Twente Fußball gespielt habe, wurde ich immer unterstützt.

(weiter gehts auf Seite 17)

SV-Meppen und VSS-Werbefilme. Das haben wir gemeinsam: Den Blick für´s Wesentliche.

RECRUITING // ERKLÄRFILM // KONZEPTFILM // SOCIAL MEDIA SPOT

Termin und Infos:
05931 20 20 1

Jetzt Filme ansehen:

VSS // SERVICE

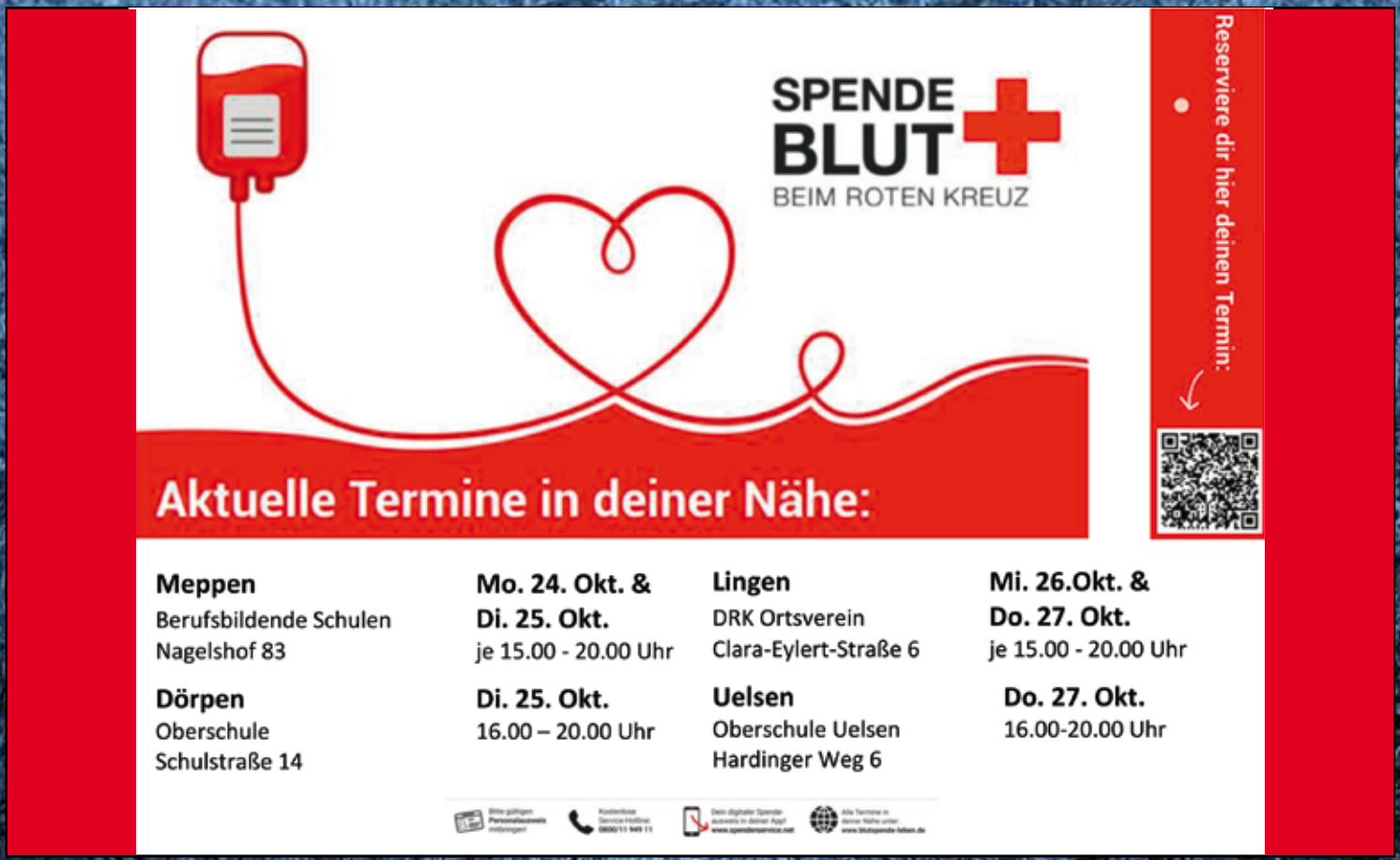

Allein, dass meine Eltern mich immer zum Training fahren mussten, erklärt - denke ich - wie viel sie schon damals für mich gemacht haben. Auch viele Menschen aus unserer Verwandtschaft kommen immer mal wieder zum Zugucken. Familie hat für mich eine große Bedeutung.

Aus Clusorth-Bramhar nach Enschede, von da zum JLZ und dann zu den Herren des SV Meppen. Nimm uns bitte einmal mit auf deine fußballerische Reise und erzähl uns, wie die Reise zustande gekommen ist?

In meiner Zeit in Clusorth habe ich daneben in einer Emslandauswahl gespielt, mit der man immer mal wieder Turniere gegen höherklassige Vereine spielte. Dort waren oftmals Scouts, unter anderem auch von Twente Enschede. Eines Tages bekam ich dann einen Brief nach Hause, dass ich zu einem Probetraining eingeladen bin. Ich

(weiter gehts auf Seite 19)

360°
Hairfashion
Schlachterstraße 36
49808 Lingen
0591-12664210
/360hairfashion
/360hairfashion
0152-01448869

MEPPEN, NORDHORN, LINGEN, RHEINE, DAMME, GRONAU, CLOPPENBURG

war 9 Jahre alt und ich kannte den Verein Twente Enschede nicht einmal. Nach ca. einem halben Jahr bekam ich dann das Angebot, fest für den Verein zu spielen. Dort spielte ich dann etwa 6 Jahre, in denen ich sehr viel gelernt habe. Danach musste ich den Verein aus verschiedenen Gründen verlassen und wechselte zum JLZ.

Wie ging es dann weiter?

Die restlichen Jahre durfte ich dann beim JLZ spielen. Im letzten Jahr sind wir dann sogar in die Bundesliga aufgestiegen und ich hatte am Ende 16 Saisontore erzielt. Besser hätte ich es mir gar nicht vorstellen können. Dass ich dann noch ein Angebot von den Profis bekam, hat das Ganze gekrönt. Man lernt enorm viel bei den Profis, nicht nur auf dem Platz, sondern auch außerhalb. Daher bin ich sehr glücklich, hier zu spielen.

Am letzten Heimspieltag gegen SpVgg Bayreuth bist du mit deiner F1 der JSG Clusorth-Bramhar in der Hänsch Arena eingelaufen. Was bewegt dich dazu, dich in deinem Heimatort zu engagieren?

Ich bin meinem Heimatverein noch sehr verbunden, und mir macht es sehr viel Spaß, Kindern im Fußball etwas beizubringen. Daher bietet es sich an, in Clusorth als Betreuer mitzuwirken.

Als junger Fußballer aus der Region hat man es sicherlich nicht immer leicht. Wenn am Wochenende Leute in deinem Alter kein Schützen- oder Landjugendfest auslassen, bist du oft in Sachen Fußball unterwegs. Wie reagieren deine Freunde, wenn du nicht das ganze Programm mitmachen kannst?

Meine Freunde haben volles Verständnis für meine Situation. Sie wissen, was ich für eine Riesenchance bekommen habe. Daher fiebern sie auch immer mit mir mit.

Die Saison in der U23 läuft für euch als Aufsteiger besser als gedacht. Warum spielt ihr dort schon eine so gute Rolle?

(weiter gehts auf Seite 21)

Energie für Gewinner!

regional & zuverlässig versorgt mit nvb

Die **nvb Nordhorner Versorgungsbetriebe** liefern als kommunales Stadtwerk seit über 120 Jahren zuverlässig Energie zu fairen Konditionen an zufriedene Kundinnen und Kunden.

Sie haben Fragen oder wünschen eine persönliche Beratung?

Rufen Sie uns an oder **vereinbaren Sie einen Beratungstermin** direkt bei Ihnen Zuhause.

Für Sie unterwegs in Meppen und der Region

Oliver Kleine
T: 05921 301-299

Christoph Bohlen
T: 05921 301-781

Jörg Lamann
T: 05921 301-296

Bodo Kock
T: 05921 301-282

Wir sind für Sie da!

nvb Nordhorner Versorgungsbetriebe GmbH · Gildkamp 10 · 48529 Nordhorn
Telefon 05921 301-222 · E-Mail kundenservice@nvb.de · nvb.de

Ich denke, dass die U23 einen sehr guten Zusammenhalt hat. Jeder kämpft für jeden. Außerdem ist viel Qualität in der Mannschaft vorhanden, sodass man sicherlich in der Landesliga oben mitspielen kann.

Wo liegen deine Stärken? Was unterscheidet Lukas Eixler von anderen Mittelfeldspielern?

Meine Beidfüßigkeit ist ein Plus. Es ist egal, auf welchen Fuß der Pass kommt. Ob der Ball mit rechts oder links gespielt und verarbeitet werden muss ist mir egal. Außerdem glaube ich, eine gute Übersicht zu haben, womit ich immer Lücken erkenne, in die der Ball gespielt werden muss.

Als junger Spieler ist Geduld gefragt, auf eine Einsatzchance zu warten. Fällt es dir schwer oder bist du ein geduldiger Mensch?

Es kribbelt schon in den Füßen, wenn man im Stadion sitzt und seiner Mannschaft zugucken muss. Ich weiß, dass es enorm wichtig ist, als junger Spieler Geduld zu haben. Aber immer leicht ist es nicht, wenn es am Wochenende heißt, nicht spielen zu dürfen.

In welchen Bereichen arbeitest du an dir, um noch besser zu werden? Was sind deine nächsten Schritte?

Ich trainiere jeden Tag hart, auch außerhalb des Platzes. Ich werde alles dafür geben, um mich weiterzuentwickeln. Ich hoffe, dass ich zeitnah einen Einsatz bei den Profis bekommen werde, um meine Mannschaft auf dem Platz zu unterstützen.

Vielen Dank für das interessante Interview, Lukas!

3. LIGA

FLYERALARM FRAUEN-BUNDESLIGA

ALL YOU NEED IS LIVE

ALLE SPIELE

NUR BEI MAGENTA SPORT

Erleben,
was verbindet.

DIE AKTUELLE TABELLE

	Verein	Spiele	S	U	N	Tore	Diff.	Punkte
1	SV Elversberg (N)	12	9	1	2	30:11	19	28
2	TSV 1860 München	12	8	2	2	26:14	12	26
3	SV Wehen Wiesbaden	12	7	3	2	26:13	13	24
4	FC Ingolstadt 04 (A)	12	6	4	2	17:9	8	22
5	Dynamo Dresden (A)	12	6	3	3	21:14	7	21
6	SC Freiburg II	12	6	3	3	16:15	1	21
7	1. FC Saarbrücken	12	5	5	2	19:10	9	20
8	SV Waldhof Mannheim	12	6	1	5	16:21	-5	19
9	SC Verl	12	4	3	5	16:18	-2	15
10	VfB Oldenburg (N)	12	4	3	5	16:20	-4	15
11	FC Viktoria Köln	12	3	5	4	16:17	-1	14
12	MSV Duisburg	12	4	2	6	12:16	-4	14
13	VfL Osnabrück	12	3	4	5	17:16	1	13
14	Rot-Weiss Essen (N)	12	3	4	5	15:21	-6	13
15	Borussia Dortmund II	12	3	3	6	9:17	-8	12
16	**SV Meppen**	**12**	**2**	**5**	**5**	**16:22**	**-6**	**11**
17	FSV Zwickau	12	3	2	7	9:20	-11	11
18	Hallescher FC	12	2	4	6	15:19	-4	10
19	Erzgebirge Aue (A)	12	2	4	6	12:17	-5	10
20	SpVgg Bayreuth (N)	12	2	3	7	8:22	-14	9

(Stand: 17. Oktober 2022)

ANNO 1912 Stadionkneipe

ANNO 1912
Lathener Straße 15
49716 Meppen
T: 05931 8889299

sky
Skysportsbar

Öffnungszeiten:
Dienstag: ab 19:00
Freitag: ab 19:00
Samstag: ab 18:00
Sonntag: ab 15:00

Für alle denen denen der Weg zu weit oder Eintrittskarten nicht mehr verfügbar sind: Ab der laufenden Saison übertragen wir in der Stadionkneipe alle Auswärtsspiele des SV Meppen live. Die Stadiongaststätte öffnet immer 30 Minuten vor Anpfiff. Wir freuen uns auf Euch!

REINHARD ROHRBAU

REINHARD ROHRBAU GmbH
Am Rögelberg 18 ▪ 49716 Meppen ▪ 05932 - 999 0 ▪ job@rrb.de ▪ www.rrb.de

BAU DEINE ZUKUNFT

- ROHRLEITUNGSBAU
- KABELLEITUNGSBAU
- ANLAGENBAU
- BOHRTECHNIK
- FERNWÄRME
- SANIERUNGEN

Ausbildung ist eine Investition in die Zukunft, mit der ihr den Grundstein für euren späteren Berufsweg legt. Zum nächsten Ausbildungsstart suchen wir im Rahmen unserer Nachwuchsförderung motivierte und engagierte Auszubildende für die Berufe

TARIFLICHE AUSBILDUNGSVERGÜTUNG · FIRMENFITNESS (QUALITRAIN) · KOSTENÜBERNAHME FÜR LEHRMITTEL · 30 TAGE URLAUB · ZINSLOSEN FÜHRERSCHEINKREDIT · BETRIEBLICHE ALTERSVORSORGE · VERMÖGENSWIRKSAME LEISTUNGEN · URLAUBSGELD · NACHHILFE, FÖRDERUNG UND WEITERBILDUNG · TABLET (BEI BEDARF)

Bock auf BAU
Komm ins Team

- **ROHRLEITUNGSBAUER** (m/w/d)
- **BAUGERÄTEFÜHRER** (m/w/d)
- **BAUZEICHNER** (m/w/d)
- **INDUSTRIEKAUFLEUTE** (m/w/d)
- **FACHKRAFT FÜR LAGERLOGISTIK** (m/w/d)

Habt ihr Interesse? Dann sendet uns eure Bewerbungsunterlagen per Post oder E-Mail an job@rrb.de.

QUALITÄT AUS KINNIUS MEISTERHAND

Nicht nur im Stadion!
Auch im gut sortierten Einzelhandel!

Die Meister-Wurst.

Die Stadion-Wurst

www.kinnius.de

12. Spieltag - Saison 2022/23

Fr, 14.10.22, 19:00 Uhr	FC Erzgebirge Aue	1 : 1	Hallescher FC
Sa, 15.10.22, 14:00 Uhr	Rot-Weiss Essen	1 : 1	Dynamo Dresden
Sa, 15.10.22, 14:00 Uhr	FC Viktoria Köln	0 : 2	SV Elversberg
Sa, 15.10.22, 14:00 Uhr	1. FC Saarbrücken	3 : 2	FSV Zwickau
Sa, 15.10.22, 14:00 Uhr	SC Freiburg II	3 : 2	SV Waldhof Mannheim
Sa, 15.10.22, 14:00 Uhr	VfL Osnabrück	0 : 2	TSV 1860 München
Sa, 15.10.22, 14:00 Uhr	**FC Ingolstadt**	**3 : 1**	**SV Meppen**
So, 16.10.22, 13:00 Uhr	SpVgg Bayreuth	1 : 3	SC Verl
So, 16.10.22, 14:00 Uhr	Borussia Dortmund II	2 : 0	MSV Duisburg
Mo, 17.10.22, 14:00 Uhr	SV Wehen Wiesbaden	3 : 1	VfB Oldenburg

13. Spieltag - Saison 2022/23

Fr, 21.10.22, 19:00 Uhr	FSV Zwickau	- : -	SC Freiburg II
Sa, 22.10.22, 14:00 Uhr	MSV Duisburg	- : -	FC Viktoria Köln
Sa, 22.10.22, 14:00 Uhr	TSV 1860 München	- : -	SV Wehen Wiesbaden
Sa, 22.10.22, 14:00 Uhr	SV Waldhof Mannheim	- : -	Rot-Weiss Essen
Sa, 22.10.22, 14:00 Uhr	SV Elversberg	- : -	VfL Osnabrück
Sa, 22.10.22, 14:00 Uhr	**SV Meppen**	**- : -**	**Borussia Dortmund II**
Sa, 22.10.22, 14:00 Uhr	Dynamo Dresden	- : -	1. FC Saarbrücken
So, 23.10.22, 13:00 Uhr	VfB Oldenburg	- : -	FC Ingolstadt
So, 23.10.22, 14:00 Uhr	SC Verl	- : -	FC Erzgebirge Aue
Mo, 24.10.22, 19:00 Uhr	Hallescher FC	- : -	SpVgg Bayreuth

14. Spieltag - Saison 2022/23

Fr, 28.10.22, 19:00 Uhr	SV Wehen Wiesbaden	- : -	MSV Duisburg
Sa, 29.10.22, 14:00 Uhr	FC Erzgebirge Aue	- : -	SV Elversberg
Sa, 29.10.22, 14:00 Uhr	SV Waldhof Mannheim	- : -	Dynamo Dresden
Sa, 29.10.22, 14:00 Uhr	Rot-Weiss Essen	- : -	FSV Zwickau
Sa, 29.10.22, 14:00 Uhr	Borussia Dortmund II	- : -	SC Verl
Sa, 29.10.22, 14:00 Uhr	**1. FC Saarbrücken**	**- : -**	**SV Meppen**
Sa, 29.10.22, 14:00 Uhr	SpVgg Bayreuth	- : -	TSV 1860 München
So, 30.10.22, 13:00 Uhr	SC Freiburg II	- : -	VfB Oldenburg
So, 30.10.22, 14:00 Uhr	FC Ingolstadt	- : -	FC Viktoria Köln
Mo, 31.10.22, 19:00 Uhr	VfL Osnabrück	- : -	Hallescher FC

bwin Sportwetten
MAGENTA SPORT

Seele der Stadt – Stolz der Region!
Ein Verein voller Leidenschaft und Tradition!

Manfred Kaiser
Maschinenbau GmbH

Großer Eignungsnachweis DIN 18 800 Teil 7

- Baumaschinenwerkzeuge
- Anlagentechnik
- Maschinen

Sonderlösungen für Baumaschinen

Maschinenbau GmbH Manfred Kaiser steht seit über 30 Jahren für kompetenten Service und professionelle Beratung, hohen technischen Standard und aktuelle Technik in den Bereichen Anbauwerkzeuge und Sonderbauten der Baumaschinenbranche.

www.kaiser-vrees.de

"GEGENTREFFER HERGESCHENKT" - SVM VERLIERT IN INGOLSTADT

Trotz einer ansprechenden Leistung bei einem Aufstiegskandidaten hat der SV Meppen das Auswärtsspiel beim FC Ingolstadt mit 1:3 verloren. Dadurch blieb die Truppe von Cheftrainer Stefan Krämer das achte Spiel in Folge sieglos. Hatte es in den Partien zuvor an der offensiven Effizienz gemangelt, waren im Ingolstädter Audi-Sportpark fehlende Konsequenz und Konzentration in der Defensive ursächlich für die dritte Niederlage im sechsten Auswärtsspiel.

Obgleich der FCI bis dahin nicht eine echte Torchance hatte, lag der der SV Meppen nach 30 Minuten mit 0:2 hinten. Ein Kopfball von Patrick Schmidt nach Freistoß aus dem rechten Halbfeld und ein Eigentor von Tobias Kraulich brachten den SVM auf die Verliererstraße. Ein Rückpass des Innenverteidigers mit dessen „schwächerem" rechten Fuß trudelte in den erneut von Mathis Harsmann gehüteten Kasten. „Das Tor ist ein Spiegelbild unserer Situation", so Krämer.

Meppen blieb trotz des unglücklichen 0:2-Rückstands aber dran und kam durch Marvin Pourié zum Anschlusstreffer. Max Dombrowka legte für den Mittelstürmer auf. Durch den Pourié-Treffer blieb es bis zum Ende spannend. Vor der Pause eine gute Phase der Gäste: Ole Käuper spielte stark auf Yanick Osée, der direkt abzog. Doch Ingolstadts Franke blockte den Ball und sicherte seiner Elf die Pausenführung.

Ähnliches Bild nach der Pause: Ingolstadt zog sich mit der Führung im Rücken zurück, überließ den

Meppenern den Ballbesitz. Spielerisch kam von beiden Seiten nicht mehr viel. Nach 62 Minuten die Chance für den SVM: Ein weiter Pass rutschte der FCI-Defensive durch, weshalb Pourié direkt zum Abschluss kann, aber an Ingolstadt-Keeper Funk scheiterte. Ingolstadt verwaltete die Führung und kam mit dem Abpfiff zur Entscheidung. Bei einem weiten Ball aus der eigenen Hälfte setzte sich Hawkins gegen Yannick Osee durch und schloss zur Entscheidung ab.

SVM-Cheftrainer Stefan Krämer: „Heute hat es weniger am Nicht-Ausnutzen von guten Torchancen gelegen. Wir haben die Gegentreffer hergeschenkt", sah er sein Team, das „vernünftig Fußball" gespielt habe, über weite Strecken als bessere Mannschaft.

Hüntelmann
MASCHINEN- UND STAHLBAU GMBH & CO. KG
DRAINAGE-MASCHINEN GMBH
Große-Kreuz-Str. 5 • 49751 Werpeloh
Tel: +49-5952-9394-0 • Fax: +49-5952-9394-10
info@huentelmann.com • www.huentelmann.com

Hüntelmann
Oberflächentechnik

ERST SIEBEN - DANN BRECHEN!!

Für maximale Wiederverwendbarkeit und Sortenreinheit der Böden!

Im Bereich MIneral setzt die Firma Backers auf das Konzept - erst sieben, dann brechen. Zunächst wird der (Lehm-)Boden mit einer Körnung von ca. 22-25mm gesiebt. Der Feinanteil verbleibt direkt auf der Baustellung kann dort wiederverwendet werden. Der Stenanteil (>22-25mm) wird bei dem Siebvorgang gereinigt und kann so direkt in den Bunker des nachfolgenden Prallbrechers übergeben werden. Die dort gebrochenen Steine können als Frostschicht genutzt werden.

backers

Backers Maschinenbau GmbH
Auf dem Bült 42 • 49767 Twist
info@backers.de • 05936/9367-0

DER AKTUELLE SPIELPLAN

Sa., 23.07.22 14.00 Uhr	01	VfB Oldenburg	1 : 1	SV Meppen
Sa., 06.08.22, 14.00 Uhr	02	SV Meppen	3 : 0	FSV Zwickau
Di., 09.08.22, 19.00 Uhr	03	1860 München	4 : 0	SV Meppen
So., 14.08.22, 13.00 Uhr	04	SV Meppen	6 : 2	SV Waldhof Mannheim
So., 21.08.22, 14.00 Uhr	05	SV Meppen	0 : 3	MSV Duisburg
Fr., 26.08.22, 19.00 Uhr	06	Hallescher FC	1 : 1	SV Meppen
So., 04.09.22, 13.00 Uhr	07	SV Meppen	0 : 0	SV Elversberg
Mo., 12.09.22, 19.00 Uhr	08	SC Verl	2 : 2	SV Meppen
Sa., 17.09.22, 14.00 Uhr	09	SV Meppen	2 : 2	FC Viktoria Köln
Fr., 30.09.22, 19.00 Uhr	10	FC Erzgebirge Aue	3 : 0	SV Meppen
Sa., 08.10.22, 14.00 Uhr	11	SV Meppen	0 : 1	SpVgg Bayreuth
Sa., 15.10.22, 14.00 Uhr	12	FC Ingolstadt 04	3 : 1	SV Meppen
Sa., 22.10.22, 14.00 Uhr	13	SV Meppen	- : -	Borussia Dortmund II
Sa., 29.10.22, 14.00 Uhr	14	1. FC Saarbrücken	- : -	SV Meppen
Fr., 04.11.22, 19.00 Uhr	15	SV Meppen	- : -	SV Wehen Wiesbaden
Mi., 09.11.22, 19.00 Uhr	16	Rot-Weiss Essen	- : -	SV Meppen
Sa., 12.11.22, 14.00 Uhr	17	SV Meppen	- : -	VfL Osnabrück
So., 15.01.23, 13.00 Uhr	18	Dynamo Dresden	- : -	SV Meppen
Sa., 21.01.23, 14.00 Uhr	19	SV Meppen	- : -	SC Freiburg II

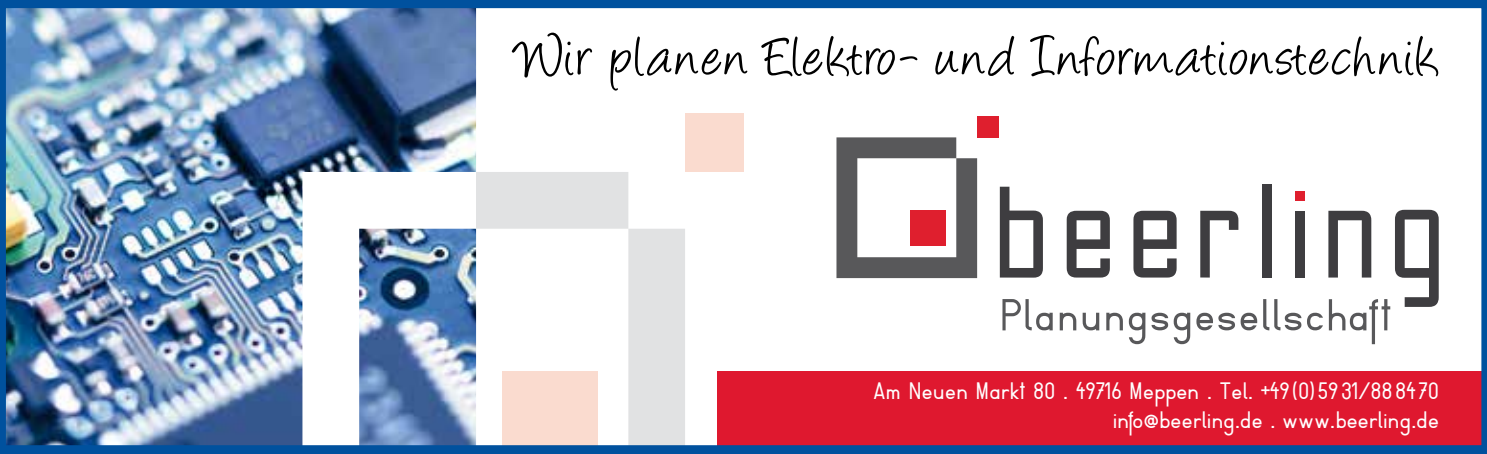

Ihr Partner für Fitnessgeräte im Profibereich, Zubehör und Wartungen

Verkauf auch an Privatpersonen!

AK Fitnessgeräte GmbH

Heideweg 27
49740 Haselünne/Lehrte

Tel.: 05961 9588500
Mobil: 0170 5827426
akfitnessgeraete@t-online.de
www.akfitnessgeraete.de

JONAS KERSKEN FÄLLT WEITERHIN AUS

Jonas Kersken wird mit einem Riss im hinteren Knorpelbereich der Schulter voraussichtlich für sechs Wochen ausfallen. Eine Operation ist nicht notwendig.

Neunzehn12 wünscht Jonas und allen verletzten Spielern und Spielerinnen des SVM "Gute Besserung!"

DEMNÄCHST IM THEATER MEPPEN

MEPPEN THEATER

THEATERGEMEINDE MEPPEN E.V. | KIRCHSTRAßE 1A | 49716 MEPPEN | T 01539 153 378 | M INFO@THEATERGEMEINDE-MEPPEN.DE

HOTMOBIL®

Wir wünschen dem SV-Meppen spannende Spiele mit vielen Toren!

Mobile Heizzentralen von Hotmobil sorgen für die Bespielbarkeit des Rasens auch bei Minustemperaturen.

hotmobil.de

J+B KÜPERS

Regional gewachsen - international im Einsatz

J+B Küpers GmbH | Alte Piccardie 31 | 49828 Osterwald | Fon: 05946-9100-0 | info@jbkuepers.de

Kranarbeiten | Transporte | Erdbau | Abbruch | Umweltservice | Industriereinigung | Bergung

Günstige Darlehenszinsen & hohe staatliche Förderung: Lassen Sie sich jetzt beraten!

LBS
Bausparkasse der Sparkassen

Wann, wenn nicht jetzt?!

Zinssicher ins eigene Zuhause mit LBS-Bausparen.

LBS-Bezirksleiter
Heinz-Hermann Arens

LBS-Bezirksleiter
Hubert Bruns

LBS-Beratungszentrum
Nicolaus-Augustin-Straße 6 | 49716 Meppen | Telefon 05931 9782-0

www.lbs-meppen.de

Wir geben Ihrer Zukunft ein Zuhause.

FAHR DOCH MAL AUSWÄRTS

SAMSTAG, 29.10.2022, 14:00 UHR

1. FC Saarbrücken e.V. · Berliner Promenade 12 · 66111 Saarbrücken

Foto: M. Behlmann

Foto: M. Behlmann

Stadion: Ludwigspark
Camphauser Straße 26 · 66113 Saarbrücken

Fassungsvermögen: 16.000 überdachte Plätze (10.000 Sitzplätze , 6.000 Stehplätze)

Eröffnung: 1953 (Umbau 2021)

Zuschauerrekord: 15.200 Zuschauer (mehrfach in der ersten Bundesliga)

Eintrittspreise:
Sitzplatz 27,50 € (ermäßigt 25 €)
Stehplatz 12,50 € (ermäßigt 10 €)

Verpflegung: Bier und Softdrinks sowie Bratwurst und Pommes zu üblichen Preisen

Wir wünschen allen eine gute Fahrt!

Anreise per PKW: (ca. 480 km)
Adresse für das Navigationsgerät siehe links

Anreise per Bahn: (RE, IC, EC, WFB)
Hinfahrt:
Abfahrt Meppen: 05:50 Uhr
Ankunft Saarbrücken: 12:41 Uhr

Rückfahrt:
Abfahrt Saarbrücken: 16:47 Uhr
Ankunft Meppen: 23:26 Uhr

Der Saarbrücker Hauptbahnhof liegt in unmittelbarer Nähe des Ludwigsparkstadions. Bitte plant für den Fußmarsch ca. 20 Minuten ein.

Die Blöcke C1 - C3 sind für die Gäste reserviert.

Internet: www.fc-saarbruecken.de

NÄCHSTES HEIMSPIEL IN DER HÄNSCH-ARENA:

FREITAG, 04. NOVEMBER 2022, 19.00 UHR

SV WEHEN WIESBADEN

SPIELERPATEN SPIELERPATEN SPIELERPATEN

MITTELFELD

6
*09.01.1997
OLE KÄUPER
1 11 2 1 0
Többe Malerfachbetrieb

7
*21.07.1989
MARCUS PIOSSEK
0 9 0 0 0
Neunzehn12

11
*18.10.1998
MORGAN FAßBENDER
2 9 1 0 0
L & L Gebäudeservice

14
*14.02.1992
WILLI EVSEEV
0 0 0 0 0
PKF WMS

17
*16.12.1990
CHRISTOPH HEMLEIN
1 9 1 0 0
Neunzehn12

18
*04.12.2000
DAVID VOGT
0 2 0 0 0
Neunzehn12

19
*17.09.1999
SAMUEL ABIFADE
3 10 3 0 0
STEFAN MOORKAMP
FRISEUR · KOSMETIK · SCHÖNHEIT

20
*30.10.1995
MARIUS KLEINSORGE
1 7 2 0 0
Neunzehn12

21
*07.11.1998
BEYHAN AMETOV
0 0 0 0 0
Neunzehn12

23
*22.10.1990
DAVID BLACHA
0 12 0 0 0
Többe Malerfachbetrieb

30
*19.12.1995
MIRNES PEPIC
0 10 2 0 0
Neunzehn12

36
03.11.2003
LUKAS EIXLER
0 0 0 0 0
Neunzehn12

38
*18.01.2003
GERRIT IDELER
0 0 0 0 0
Neunzehn12

STURM

9
*05.08.1995
MIKE FEIGENSPAN
0 7 0 0 0
PKF WMS

10
*21.06.1991
LUKA TANKULIC
0 0 0 0 0
Zahnärzte

13
*08.01.1991
MARVIN POURIÉ
6 12 1 0 0
EFKEN

24
*12.02.2000
JOHANNES MANSKE
0 10 0 0 0
Neunzehn12

FUNKTIONSTEAM

MANNSCHAFTSARZT
SEBASTIAN GIERETS
Neunzehn12

DR. STEFAN EILERMANN
Neunzehn12

DR. JAN SIEVERT
Neunzehn12

DR. FLORIAN WIEGELMANN
Neunzehn12

PHYSIOTHERAPEUTIN
MELANIE HUBERT
BNC Metalltechnik

PHYSIOTHERAPEUT
MAXIMILAN DAVID
Neunzehn12

ZEUGWART
EUGEN GEPPERT
BNC Metalltechnik

ZEUGWART
THOMAS GEPPERT
Neunzehn12

BETREUER
KLAUS LÜBBERS
Neunzehn12

TEAMMANAGER
MARCEL GEBERS
Neunzehn12

VIDEOANALYST
JENS ROBBEN
Neunzehn12

SPORTVORSTAND
HEINER BECKMANN
PKF WMS

Fotos: Studio205

Bei uns dürft Ihr weiterjubeln!

Jeder Stadienbesucher erhält heute
– gegen Vorlage der Eintrittskarte –
bei uns nach dem Spiel für jedes
geschossene Tor für den SVM ein Freibier.

Die Kneipe für die 3. Halbzeit ...

sky sports Ob mit oder ohne Alkohol – Hauptsache mit Freunden.

Bauschulte seit 1880

Lingener Straße 21 – 49835 Wietmarschen – Telefon: 05925 254
www.baus-wietmarschen.de

Schöner als zu Haus ist es nur bei Baus!

LG
HOCH- UND STAHLBETONBAU
PROJEKTBAU GMBH

Rosengartenstr. 19 • Lingen/Ems
Tel. 0 59 63-981 08 00 • Mobil 01 76-22 78 58 82
E-mail: info@lg-projektbau.de • www.lg-projektbau.de

- Wohngebäude ▪ Energiesparhäuser
- Landwirtschaftliche Gebäude
- Gewerbe- und Industriebauten
- Öffentliche Bauvorhaben
- Betonbohr- und Sägetechnik

Wir fertigen individuell für Sie!

WIR SIND UMGEZOGEN!
Sie finden uns jetzt in Haselünne.

planeundgut.de

Flexiwände

Sonnensegel

Anhängerplanen

Individuelle Beplanungen

Industriestr. 9, 49740 Haselünne
05961 / 957 000
www.planeundgut.de
info@planeundgut.de

INDUS SPIELTAGE 2022 FINDEN BEI OLYMPIA LAXTEN IHREN ABSCHLUSS!

Vier Spieltage in Haren, Schwefingen, Altenlingen und Laxten wurden nun erfolgreich aber ohne Ergebnisse gespielt, so Hermann Plagge (KSB Emsland) in seiner Abschlussrede.

Bei herrlichem Sonnenschein und 16 Grad spielten Kinder und Jugendliche mit und ohne Handicap bei Olympia Laxten mal wieder Fußball. In den Altersgruppen C- und A- Jugend wurde sehr engagiert, aber immer fair gespielt. Viele Tore, wenig Fouls und nur lachende Gesichter waren hier zu sehen, sagten die Verantwortlichen von Olympia Laxten Henry Varel und Marcel Franke.

Die Teams aus dem Emsland (in Laxten war zur Freude aller, auch zum ersten mal ein Gastverein aus der Grafschaft dabei) treffen sich ca. alle 6 Wochen zwischen April und Oktober und spielen in einer Art Blockspieltag ihren „Meister“ aus.

Zum letzten Spieltag kam auch unser Liga Pate und der ehemalige Kapitän des SV Meppen Thilo Leugers. Er gab viele Autogramme und erfüllte viele Selfiewünsche der Fans und Spieler.

Am Ende gab es für alle Fußballer einen Pokal und für die Trainer eine Medaille mit dem Aufdruck. „Trainer des Jahres“. Dies habt ihr euch verdient, betonte dann auch Hermann Plagge.

Nun ist die Liga erst einmal beendet und alle freuen sich auf die Saison 2023.

(weiter gehts auf Seite 41)

Bauberatung Bauplanung Ausschreibung Bauleitung Energieberatung

KRUSE PLANUNGSBÜRO

KRUSE WOHNBAU

Hasestraße 14 49740 Haselünne Tel. 05961 95718-0 Fax 05961 95718-28 info@kruse-bauen.de www.kruse-bauen.de

point S
KUZKA
Reifen, Räder, Auto-Service.
Ihre Reifenspezialisten seit 1950.
MEHR ALS NUR REIFEN UND RÄDER!
INSPEKTION
TÄGLICH HU / AU
BREMSENSERVICE
MEPPEN
HASELÜNNE
LINGEN
GÜTERSLOH
PAPENBURG
www.KUZKA.de

K.WESSLING
DESIGN IN MOTION
Ihr Partner in Sachen KTL- und Pulverbeschichtung, Lackierung und Werbetechnik.
KTL-Pulverbeschichtung • Metallisierung (thermisches Spritzen) • Strahltechnik • Industrielackierung • PKW-Lackierung • Werbetechnik • Digitaldruck XXL
K.Wessling
Siemensstrasse 3
49744 Geeste-Dalum
Tel.: 0 59 37 | 97 97-0
Fax: 0 59 37 | 97 97-90 00
E-Mail: info@k-wessling.de
www.k-wessling.de
K.WESSLING
DESIGN IN MOTION

beauty & sun lounge

Beauty & Sun Lounge Meppen
Industriestraße 24
49716 Meppen

Tel.: +49 (0) 5931 983090
Mail: info@beauty-sunlounge.de
www.beauty-sunlounge.de

BEAUTYLIGHT • SUNLIGHT • CLIMBING • CYCLING • LAUFBAND • SPRAY TANNING
EMS • VIBRATIONSTRAINING • VACUSTEP • PERSONAL TRAINING • MASSAGE
KOSMETIKBEHANDLUNGEN • TIEFENWÄRME • LYMPHDRUCKMASSAGE

Darum kümmern sich meine Vertrauensleute!

Mit der günstigen Kfz-Versicherung der LVM.

Sarah Ruberg
Hauptstraße 91
26892 Dörpen
Telefon 04963 90576565

Robert Lukawski
Bokeler Straße 52
26871 Aschendorf
Telefon 04962 995900

Klemens Wittrock
Lehrer-Köhne-Straße 5
26871 Papenburg
Telefon 04961 72055

Thomas Grote
Hauptstraße 31
26901 Lorup
Telefon 05954 9252880

Anneliese Stevens
Bockholter Straße 105
49757 Werlte
Telefon 05951 5347

Udo Velthaus
Nord-Süd-Straße 17
49762 Sustrum
Telefon 05939 218

Reinhard Kramer
Große Straße 8
49762 Lathen
Telefon 05933 8787

Malte Gülker
Mühlenstraße 6
49843 Uelsen
Telefon 05942 989320

Detlef Kwast
Hauptstraße 15
49824 Emlichheim
Telefon 05943 4771

Heino Wolterink
Stadtring 17
48527 Nordhorn
Telefon 05921 80170

Thorsten Schüttmann
Hafermarkt 7
48465 Schüttorf
Telefon 05923 2549

Jan Borker
Zum Neuen Hafen 12
49808 Lingen (Ems)
Telefon 0591 800210

Pascal Huth
Zum Neuen Hafen 12
49808 Lingen (Ems)
Telefon 0591 800210

Josef Brüning
Bahnhofstraße 22
49832 Freren
Telefon 05902 7171

Nils Jungeblut
Mühlenstraße 4
26871 Aschendorf
Telefon 04962 1578

Marius Schulte
Zum Neuen Hafen 12
49808 Lingen (Ems)
Telefon 0591 800210

Christoph Metten
Kirchstraße 3
49844 Bawinkel
Telefon 05963 1453

Frank Backers
Lingener Straße 71
49716 Meppen
Telefon 05931 8306

Dieter Einhaus
Hauptstraße 29
49757 Werlte
Telefon 05951 987435

Heike Lichtenstein
Ritterstraße 3
49740 Haselünne
Telefon 05961 958863

Bernhard Lüken
Lathener Straße 4
49716 Meppen
Telefon 05931 8814848

Frank Beisheim
Auf dem Bült 1
49767 Twist
Telefon 05936 9347733

Uwe Reckers
Am Marktplatz 5
49767 Twist
Telefon 05936 6208

Janina Vox
Herzlaker Straße 6
49774 Lähden
Telefon 05964 937153

Frank Ficker
Zuckerstraße 45 a
49770 Herzlake
Telefon 05962 1390

Michael Behnen
Buchenweg 1
49751 Sögel
Telefon 05952 1511

Fischer, Inh. Marcel Robben
Lange Straße 52
49733 Haren (Ems)
Telefon 05932 69933

LVM VERSICHERUNG

EMSLAND GROUP®
using nature to create

Wenn du bei der Emsland Group arbeitest, arbeitest du an etwas richtig Großem

Umsatz (2018)	Verarbeitete Kartoffeln	Mitarbeiter	Export
580.000.000 €	2.000.000.000 Tonnen	1.200 Kollegen	in über 140 Länder

Jetzt bewerben:

ausbildung@emsland-group.de

No Apple, but Potato

A company of Emsland Group • Emsland-Stärke GmbH • Hauptwerk Emlichheim • Emslandstraße 58 • D-49824
Tel . +49(0)5943/81-0 • Fax +49(0)5943/81-205 • info@emsland-group.de • www.emsland-group.de

ROBUST GmbH

Optimale Lösungen für Sie - egal ob kurzfristig oder langfristig

Die ROBUST GmbH ist Ihr zuverlässiger Partner, wenn es um Personalvermittlung geht.
Ein großer Mitarbeiterpool, unsere Erfahrung und Flexibilität zählen zu unseren Stärken.

Robust GmbH
Hauptkanal rechts 32a
26871 Papenburg

E-Mail: info@robust-gmbh.de
Telefon: 04961 - 8074250
Fax: 04961 - 8074251

HIGHLIGHTS DES SV MEPPEN

Landtechnik baut man aus hartem Stahl und mit starkem Teamgeist.

Für unser Werk in **Haren** suchen wir Sie als

- Operativer Einkäufer (m/w/d)
- Montierer (m/w/d)
- Logistikfachkraft (m/w/d)
- Logistikfachkraft (m/w/d) mit Dispositionsverantwortung
- Servicekraft (m/w/d) Besucherbewirtung auf 450€-Basis

Als international führender Hersteller von Landmaschinen und traditionsreiches Familienunternehmen mit über 1.700 Mitarbeiter:innen weltweit suchen wir Menschen, die ihre Leidenschaft mit uns teilen wollen und die Herausforderungen unserer Zeit angehen.

Jetzt informieren unter
jobs.lemken.com
LEMKEN GmbH & Co. KG

LEMKEN
The Agrovision Company

MEDIENRECHTE: FLYERALARM FRAUEN-BUNDESLIGA DRINGT IN NEUE DIMENSIONEN VOR

Die FLYERALARM Frauen-Bundesliga hat mit der Vergabe der Medienrechte für die Spielzeiten 2023/2024 bis 2026/2027 einen großen und wegweisenden Schritt gemacht. Die Livespiele werden künftig bei MagentaSport, DAZN, ARD/ZDF und Sport1 zu sehen sein. Wirtschaftlich stößt die Liga in neue Dimensionen vor. Die Lizenzeinnahmen aus den nationalen audiovisuellen Medienrechten erhöhen sich im Vergleich zur aktuell noch laufenden Rechteperiode um das 16-fache und liegen ab Sommer 2023 bei jährlich 5,17 Millionen Euro brutto. Über die Ausschüttung des Netto-Erlöses an die Klubs wird der Ausschuss Frauen-Bundesligen noch beraten und einen Vorschlag an die DFB-Gremien unterbreiten.

Erstmals werden im neuen Rechtezyklus zwei Pay-Verwerter parallel alle Livespiele der FLYERALARM Frauen-Bundesliga übertragen. Wie bisher zeigt MagentaSport alle Partien live. Neu dabei ist die Streaming-Plattform DAZN, die in den kommenden vier Spielzeiten parallel zu MagentaSport ebenfalls die 132 Spiele pro Saison im Pay-Bereich live und in voller Länge ausstrahlen wird.

Das künftige Spieltagsformat sieht eine Partie mit Alleinstellungsmerkmal am Montagabend um 19.30 Uhr vor, welche im Free-TV auf Sport1 übertragen wird. Zudem hat die SportA für ARD und ZDF das Recht zur Übertragung von zehn frei empfangbaren Livespielen pro Saison erworben. Insgesamt werden künftig also 32 Livespiele pro Saison im Free-TV gezeigt. Highlights aller Partien können ARD/ZDF, MagentaSport, DAZN und Sky anbieten.

Das neue Ansetzungsformat sieht ein Spiel am Freitagabend sowie jeweils zwei Partien am Samstag und Sonntag vor. Hinzu kommt das Spiel am Montagabend. Am letzten Spieltag jeder Saison werden in der FLYERALARM Frauen-Bundesliga alle sechs Begegnungen zeitgleich sonntags ausgetragen.

Medienrechte: Die Frauen-Länderspiele bleiben weiterhin bei ARD und ZDF

Parallel zur Ausschreibung der FLYERALARM Frauen-Bundesliga sind auch die Rechte an der Frauen-Nationalmannschaft neu vergeben worden. Die Qualifikations- und Freundschaftsspiele der Frauen-Nationalmannschaft werden in der neuen Rechteperiode weiterhin bei den langjährigen Partnern ARD und ZDF zu sehen sein.

(weiter gehts auf Seite 49)

B & M
Bauklempnerei
Metallbedachungen
Baran GmbH & Co. KG
Lenzfeld 22
49811 Lingen (Ems)
Tel.: 05 91 / 9 66 50 90
Fax: 05 91 / 9 66 50 91
www.bm-bauklempnerei.de
- Dacheindeckungen
- Fassadenverkleidungen
- Dachrinnen & Fallrohre
- Kant-Profile bis 8 mtr.

Einhaus
Baustoffe & Recycling

TRANSPORTE
BAUSTOFFE
ERDARBEITEN
ABRISS UND
ENTSORGUNG

Unsere langjährige Erfahrung zeichnet sich aus.

Einhaus Baustoffe & Recycling GmbH
Ölwerkstraße 62 • 49744 Geeste-Dalum
www.ebr-geeste.de

DREHMOMENTSCHLÜSSEL KALIBRIEREN?
WENN DANN WOCKEN.

STATIONÄR

MOBIL

WOCKEN®
INDUSTRIEPARTNER

wocken.com

Die Vereinbarung umfasst sowohl die Heim- als auch die Auswärtsspiele. Dabei ist vorgesehen, mindestens zwei Begegnungen pro Jahr abends in der Primetime zu zeigen.

Holger Blask, Geschäftsführer der DFB GmbH & Co. KG, sagt: „Wir freuen uns sehr über diese richtungsweisenden Abschlüsse für die FLYERALARM Frauen-Bundesliga. Das große Interesse im Free- und Pay-TV ist ein klares Zeichen für die hohe Attraktivität der FLYERALARM Frauen-Bundesliga in Deutschland. Zudem belegt die neue wirtschaftliche Dimension, dass eine eigenständige professionelle Ausschreibung der FFBL auf Basis einer vom DFB beauftragten, eigenen Produktion der Spiele der richtige und wichtige nächste Schritt zur Positionierung des Frauenfußballs in Deutschland ist. Wir werden die Sichtbarkeit der FLYERALARM Frauen-Bundesliga damit weiter erhöhen und so auch die wirtschaftliche Grundlage für den Frauenfußball verbessern. Das ist genau das Ergebnis, das wir uns erhofft haben. Auch in Bezug auf die Länderspiele unserer Frauen-Nationalmannschaft können wir sehr zufrieden sein und mit unseren Partnern ARD und ZDF eine unserer wichtigsten Marken auf hohem Niveau weiterentwickeln."

Sabine Mammitzsch, zuständige DFB-Vizepräsidentin für Frauen- und Mädchenfußball, sagt: „Das ist ein bedeutender Schritt und starkes Signal für unsere höchste Spielklasse. Wir wollten den Schwung aus der erfolgreichen Europameisterschaft in die FLYERALARM Frauen-Bundesliga mitnehmen, genau das ist uns nun gelungen. Gemeinsam mit den Medienpartnern werden wir daran arbeiten, den Frauenfußball weiter zu professionalisieren und seine Sichtbarkeit konsequent zu stärken."

Siggi Dietrich, Generalbevollmächtigter der Eintracht Frankfurt Fußball AG und Vorsitzender des Ausschusses Frauen-Bundesligen, sagt: „Die DFB GmbH & Co. KG hat einen bemerkenswerten Abschluss erzielt und verdient dafür große Anerkennung. Wir wollen nun mit allen Verantwortlichen ein neues Wahrnehmungszeitalter der FLYERALARM Frauen-Bundesliga einläuten. Dabei sind alle gefragt - Verband, Klubs, Sponsoren und Medien. Von hoher Bedeutung ist neben einer verbesserten Sichtbarkeit auch die erzielte Steigerung der Erlöse. Für uns ergeben sich durch die erhöhte Zahl an attraktiven TV-Partnern viele neue Möglichkeiten der Vermarktung und damit auch eine größere wirtschaftliche Stabilität für die Wettbewerbsfähigkeit unserer Vereine in Europa."

Quelle: dfb.de

SV MEPPEN 1912 - SPIELERPATEN - SAISON 2022/2023

CHEFTRAINERIN
CARIN BAKHUIS
svmeppenfrauen

TRAINER
WULF-RÜDIGER MÜLLER
Raiffeisenbank Lorup eG

CO-TRAINERIN
KATHARINA BÖRGER
svmeppenfrauen

TW-TRAINER
MARCUS ANTCZAK

ATHLETIKTRAINER
CHRISTOPH SURMANN
svmeppenfrauen

SPIELANALYSE
CHRISTOS RELLAS
Neunzehn12

TRAINERTEAM

TOR

1
*18.02.2000
LAURA SIEGER
PKF WMS

25
*09.06.2006
THEA FARWICK
Neunzehn12

31
*22.09.1992
ANKE PREUß
Redeker

33
*27.04.1997
VANESSA FISCHER
svmeppenfrauen

VERTEIDIGUNG

2
*08.11.2004
JENSKE STEENWIJK

3
*24.08.1999
NINA ROLFES
HAWEKO STEEL DESIGN

4
*04.12.2002
TOMA IHLENBURG
L & L Gebäudeservice

8
*05.11.1997
LISA-MARIE WEISS
t|t baukonzepte

20
*09.05.2002
JULIA POLLAK
svmeppenfrauen

22
*10.09.2022
KARA BATHMANN
svmeppenfrauen

26
*08.01.2000
LYNN GISMANN
SABEL Haustechnik

30
*22.07.2002
MARA WINTER
PKF WMS

MITTELFELD

5
*24.03.1998
BIANCA BECKER
Sommer Gartengestaltung

6
*11.07.1996
SOPHIA THIEMANN
Piening Personal

10
*07.01.1993
LISA JOSTEN
PKF WMS

11
*30.05.1998
LINDA PREUß
Neunzehn12

14
*14.01.2003
EVA HOLTMEYER
svmeppenfrauen

16
*08.06.1995
SARAH SCHULTE
KREUTZJANS BAUUNTERNEHMUNG

17
*06.06.2001
NOREEN GÜNNEWIG
svmeppenfrauen

18
*06.07.1998
MAI HIRATA
Neunzehn12

19
*02.04.1997
ATHANASIA MORAITOU
Piening Personal

STURM

7
*07.05.2001
ANNA MARGRAF
svmeppenfrauen

9
*27.10.1999
SARAH ABU SABBAH
Neunzehn12

15
*06.02.1993
KRISTINA MAKSUTI
svmeppenfrauen

23
*20.02.1999
LYDIA ANDRADE
Neunzehn12

24
*24.01.2002
ISABELLA JARON

27
*24.02.1998
VILDAN KARDESLER
svmeppenfrauen

28
*25.01.2002
ELENA ARISTODIMOU
Neunzehn12

FUNKTIONSTEAM

SPORTLICHE LEITUNG
MARIA REISINGER
Handys kauft man bei Hannes!

TEAMMANAGERIN
JESSICA BOS
Handsome

TEAMMANAGER
MARTIN KRÜBEL
svmeppenfrauen

PHYSIOTHERAPEUT
FLORIAN BARTSCHAT-JANSEN
Physiotherapie & Gesundheitsförderung
PHYSIOTHERAPIE-FASTABEND.DE

PHYSIOTHERAPEUTIN
PIA STEPHAN
Physiotherapie & Gesundheitsförderung
PHYSIOTHERAPIE-FASTABEND.DE

PHYSIOTHERAPEUTIN
MICHELLE BAUMA
svmeppenfrauen

MANNSCHAFTSARZT
DR. THOMAS BRÜMMER
svmeppenfrauen

MANNSCHAFTSARZT
DR. KAI GÜNSCHE
Neunzehn12

MANNSCHAFTSARZT
MICHAEL FEHNKER
svmeppenfrauen

BETREUERIN
SARAH MEINERS
MAK KONZEPT

BETREUERIN
ERIKA SCHUSTER
svmeppenfrauen

BETREUER
BERTHOLD KOSSEN
Neunzehn12

empfohlen von
11 FREUNDE
BUDENZAUBER
EMSLAND 2022
FUSSBALL-LEGENDEN
LIVE ERLEBEN!
+++ Legendärer Fußball noch vor der WM +++ Legendärer Fußball noch vor der WM +++
Sa. 19.11.2022, 13:00 Uhr
EmslandArena Lingen
www.budenzauber-emsland.de
noz
EMSLAND
ARENA

SAVE THE DATE
8. BENEFIZ KONZERT
Zu Gunsten des Kinderschutzbundes
Lingen und Emsland-Mitte
26. November 2022
Beginn 19:30 Uhr, Einlass ab 18:30 Uhr
REVOICE
DIRTY FINGERS
NOBC
ACOUSTIC STEEL
DJ BERTI
EMSLAND HALLEN
SPARKASSEN
BÜHNE
Veranstalter ist der Förderverein des
Round Table Emsland-Mitte e. V.

FLYERALARM bwin Sportwetten MAGENTA SPORT

CARIN BAKHUIS BESIEGT IHREN EX-CHEF

Menschen mit freudestrahlenden Gesichtern saßen am Sonntagnachmittag um kurz vor 15 Uhr auf der Gäste-Bank des Ulrich-Haberland-Stadions in Leverkusen. Gerade hatte Schiedsrichterin Irina Stremel die Partie der gastgebenden Bayer-Frauen gegen den SV Meppen abgepfiffen – und der SVM am vierten Spieltag der FLYERALARM Frauen-Bundesliga die ersten Punkte geholt.

Klug und mutig war Team von Cheftrainerin Carin Bakhuis aufgetreten und hatte sich so den 1:0-Sieg durch einen Elfmetertreffer von Kapitänin Lisa-Marie Weiss verdient. Gehörte die erste Hälfte noch der Bayer-Elf, hatten vor 730 Zuschauern nach dem Seitenwechsel die Gäste aus dem Emsland Vorteile. Für den einzigen Treffer musste indes ein Strafstoß sorgen: Mittelfeldspielerin Mai Hirata war im Strafraum zu Fall gekommen. Den Elfmeter verwandelte Weiss nach 62 Minuten souverän. Die Unparteiische Irina Stremel gab einen „Kann-Elfmeter“, hatte anderseits vor der Pause noch auf den Pfiff verzichtet, als Anna Margraf an der Strafraumgrenze klar von den Beinen geholt worden war.

In der Schlussphase eines intensiven Spiels mit sieben gelben Karten musste der SVM um den nicht unverdienten Dreier zittern. Nach 80 Minuten traf Leverkusens Niederländerin Jill Bayings bei einem Freistoß die Latte. In der Nachspielzeit entschied Irina Stremel zunächst auf Tor, als Torhüterin Laura Sieger im Fünfmeterraum nach einer Flanke von der Leverkusenerin Selina Ostermeier angegangen wurde und der Ball im Meppener Tor landete. Erst auf Hinweis der Assistentin von der Seite korrigierte die Unparteiische ihre Entscheidung.

Foto: DFB.de

(weiter gehts auf Seite 55)

Többen Partyservice & Fleischerei Lorup · 11TEAMSPORTS · EWE · KiKxxl Ihr Kommunikationsdienstleister · Wall Apotheke · KRONE

IHR DRUCK- UND MARKETINGPARTNER

- Druckprodukte
- Werbeartikel
- Werbetechnik
- Kleidung & Textilien
- Aufkleber & Etiketten
- Verpackungen
- Digitales Marketing
- Branchenwelten

Jetzt Produktvielfalt entdecken:
flyeralarm.com

ERIK MEIJER
Fußball- und Druck-Experte

FLYERALARM

GERTZEN
Autokrane-Transporte

www.gertzen.de

Da bewegt sich was ...

... beweg auch du was!

An unseren Standorten in Kluse, Lingen und Spelle suchen wir u.a. Kran- und Kraftfahrer, Rüster und Kfm. Mitarbeiter (m/w/d).

Zu unseren aktuellen Stellenangeboten

FLYERALARM bwin Sportwetten MAGENTA SPORT

Die wenigen Fehler in der Defensive blieben ungestraft. Und so brachten die Emsländerinnen den Sieg über die Zeit. „Die ersten drei Punkte sind sehr wichtig für uns“, so Bakhuis nach dem Sieg über Robert de Pauw, den neuen Trainer der Bayer-04-Damen. Dessen Assistentin war sie bis zum Sommer bei den Frauen des FC Twente Enschede gewesen. Ihre Mannschaft habe den vorgegebenen Plan für die Partie konsequent durchgezogen, betonte die 32-Jährige. „Dieser Sieg gibt uns ein sehr gutes Gefühl“, so Bakhuis.

Foto: DFB.de

Ganz wichtig für das Selbstvertrauen, sei der Überraschungserfolg gewesen, erklärte „Lissy“ Weiss. „Das hilft uns für die nächsten Spiele.“ In der Kabine wurde gefeiert und getanzt. Doch bereits auf der Heimfahrt ins Emsland richteten Mannschaft und Trainerteam den Blick auf die kommende Begegnung. In der Hänsch-Arena trifft der SVM am Freitag ab 19:15 Uhr auf den 1. FFC Turbine Potsdam. „Lissy“ Weiss: „Es geht es gegen einen direkten Konkurrenten. Das Spiel ist superwichtig für uns.“

Trainiert wird der zweimalige Europapokalsieger vom ehemaligen SVM-Coach Sebastian Middeke. Als Co-Trainer von „Roger“ Müller stieg Middeke 2016 bei den damaligen Zweitliga-Fußballerinnen des SV Meppen ein, betreute später die zweite Mannschaft und mit Erfolg die B-Juniorinnen. Im Sommer verließ der 38-Jährige das Emsland. In Potsdam lautet der Auftrag: Neuaufbau. Weil die Turbinen in der Vorsaison auf der Zielgeraden die Teilnahme an der Champions League verpassten und im DFB-Pokalfinale mit 0:4 klar dem VfL Wolfsburg (0:4) unterlagen, musste der sechsmalige gesamtdeutsche Meister einen Umbruch einleiten.

Neben Trainer Sofian Chahed und Präsident Rolf Kutzmutz verließen unter anderem die Angreiferinnen Selina Cerci (1. FC Köln) und Melissa Kössler (TSG Hoffenheim) den Verein. Beide hatten zusammen 23 der 52 Saisontore erzielt. Um die Lücken zu füllen, setzte Turbine Potsdam auf viele junge Spielerinnen sowie in der ehemaligen Nationalspielerin Jennifer Cramer (29) auf eine erfahrene Rückkehrerin.

Potsdam ist noch sieglos. Weil der SVM durch den Dreier in Leverkusen auf Rang neun sprang, sind die Turbine-Frauen sogar Tabellenschlusslicht – erstmals in der Historie der eingleisigen Bundesliga. Am letzten Spieltag unterlagen die Brandenburgerinnen dem aktuellen Titelträger VfL Wolfsburg mit 0:2.

Többen Partyservice & Fleischerei Lorup · 11TEAMSPORTS · EWE · KiKxxl Ihr Kommunikationsdienstleister · Wall Apotheke · Krone

LASERN • KANTEN • SCHWEIßEN

BNC
Metalltechnik

FÜR DIE ZUKUNFT GERÜSTET
Der zertifizierte Metallbearbeiter aus dem Emsland.

BNC Metalltechnik GmbH · Am Ölwerk 16-18 · 49744 Geeste · Tel.: 0 59 37 97 88 80 · Email: info@bnc-metalltechnik.de

GARDENDREAMS®
International

Erlebe die unendliche Vielfalt einer Terrassenüberdachung!

Mit GARDENDREAMS International gestaltest du deinen stilvollen Lebensraum voller Wohngenuss, den du individuell an deine Bedürfnisse anpassen kannst.

Mit rund 130 Mitarbeitern und vielen herausragenden Ideen sind wir in der Lage, europaweit allen Anforderungen und Wünschen gerecht zu werden.

Ganz gleich, ob eine Überdachung im Standardmaß oder ein vollausgestattetes Gartenzimmer, das speziell maßangefertigt wird – wir unterstützen dich dabei, dass deine Gartenträume zu deiner vollsten Begeisterung zum Leben erweckt werden.

Erfahre hier gerne mehr über uns:
www.gardendreams.de

Genial, geschmeidig und mehr als gewöhnlich: Gemeinsam sind wir GARDENDREAMS!
Bist du bereit für dein nächstes Abenteuer mit humorvollen Kollegen und spannenden Aufgaben?
Scanne den QR-code, lerne uns besser kennen und bewirb dich bei uns!
facebook.com/gardendreamsinternational instagram.com/gardendreams_international

DIE EINLAUFKINDER

BEIM SPIEL GEGEN BORUSSIA DORTMUND II

E-Junioren JSG Geest

Wir sind die JSG Geest aus dem Landkreis Stade.

Spaß, Zusammenhalt und Erfolg im Team, dafür stehen wir als Mannschaft. Wir laufen bei jedem Spiel unter dem Motto "**Wir sind ein Team**" auf.

Unser größter Erfolg dieses Jahr war der Gewinn des Weltmeistertitels bei der Mini-Beachsoccer-WM in Cuxhaven.

U11 Kreisauswahl Emsland Süd/Mitte

Heute laufen die Talente der männlichen U11 Kreisauswahl Emsland Süd/Mitte mit ein. Die zwölf 9-10jährigen Nachwuchshoffnungen wurden in mehreren Sichtungen aus über 300 Fußballern ihres Jahrgangs ausgewählt und repräsentieren seitdem das südliche Emsland auf Auswahlturnieren im gesamten Bezirk.

Viele der jungen Fußballtalente werden noch für das Talentteam des SV Meppen vorspielen und sich dort mit viel Freude am Fußball für die späteren Jugendteams des JLZ Emsland im SV Meppen empfehlen. Die Jungs freuen sich sehr, heute mit ihren Idolen und Vorbildern auf den Platz kommen zu können.

Stehend von links nach rechts:
Philipp Uhlen, Emin Hekalo, Arbrim Sinani,
Trainer Ingo Schröder, Brian Acar, Elias Friedrich, Jonathan Freese
Kniend von links nach rechts:
Ole Siemer, Neil Freier, Bjarne Vaas, Malte Niemann, Jannik Dickebohm, David Niemann
Auf dem Foto fehlt: Trainer Uwe Lowak

DIE EINLAUFKINDER
WERDEN PRÄSENTIERT VON
GARDENDREAMS®
International

GANZ SCHÖN BUNT

© afxhome | AdobeStock

Die Arbeit bei uns ist abwechslungsreich.
Die Herausforderung immer wieder spannend.
Daher lieben wir unseren Job. Wir, das sind 30 **Maler, Bodenleger und Trockenbauer** für hochwertigen Innenausbau.

Du bist vom Fach und hast Lust, bei uns mitzumischen? Bewirb dich bei uns!

info@proausbau.de

BEWIRB DICH JETZT!

PRO AUSBAU

Pro Ausbau GmbH
Baumschulenweg 15 | 49716 Meppen
T 05931 99893-0 | proausbau.de

Herausgegeben durch Marktkauf Minden GmbH, Wittelsbacherallee 61, 32427 Minden

Meppen
MARKTKAUF
Ein Unternehmen der EDEKA

Bei uns gibt es alles, was man zu einem guten Fußballspiel braucht – und noch viel mehr!

Schwefinger Str. 3 - 5 • 49716 Meppen
Wir sind für Sie da: Montag - Samstag 8 - 21 Uhr

Natürlich finden Sie uns auch im Internet unter www.marktkauf.de/meppen und auf facebook.

elvb.de

Ohne den Ball kannst du nicht gewinnen.
(Johan Cruyff)

Morgen kann kommen.
Wir machen den Weg frei.

Emsländische Volksbank eG

ECHT EMSLAND

Hänsch

KiKxxl
Ihr Kommunikationsdienstleister

Einhaus
Baustoffe & Recycling

Emsland

Sparkasse Emsland

Emsländische Volksbank eG

MEP PEN
MAG DICH

Emsländer
Baustoffwerke

IDENTBASE.de

KUHRS
VERSICHERUNGEN

KRONE

WOCKEN
IT PARTNER

DERBUTLER®

NÜSSE
ARBEITSSICHERHEIT GmbH

#ECHTEMSLAND

40 Jahre 1981-2021 NÖGEL ...die gute Verbindung

GARANTIERT EIN VOLLTREFFER!

- eigene Produktion
- über 350 Mitarbeiter:innen
- sieben Standorte in Europa

Wir bieten:
Je nach Position: E-Auto, Firmenhandy, Homeoffice uvm.

Freitags um 12 Uhr Feierabend
Flexible Arbeitszeit Kernzeit 9:00 - 16:00 Uhr
Qualitrain Firmenfitness
Mittagessen Zuschuss In der Nögel-Kantine
Halber Tag Urlaub geschenkt am Geburtstag
Kostenlose Getränke Wasser, Kaffee & Tee

Nögel Montagetechnik Vertriebsgesellschaft mbH • Koppelweg 1 • 49767 Twist • www.noegel.de

Hotel Pöker ★★★★

Gestern, Heute, Morgen für den SVM!

Herzog-Arenberg-Str. 15 · 49716 Meppen
Tel.: 05931 4910 · Fax: 05931 491100

www.hotel-poeker.de

THE 4

HELMING & SOHN
Lingen
Meppen
Nordhorn
Papenburg

www.helming-sohn.de

A-JUNIOREN (U 19) Bundesliga Nord/Nordost

(Stand 11.10.2022)

	Team	SP	G	U	V	TORE	DIFF.	PKT.
1	Hertha BSC	6	5	1	0	26:4	22	16
2	Dynamo Dresden	6	5	0	1	12:5	7	15
3	Hamburger SV	5	4	0	1	9:8	1	12
4	FC St. Pauli	6	3	1	2	17:12	5	10
5	FC Energie Cottbus	6	3	1	2	10:11	-1	10
6	1. FC Union Berlin	5	3	0	2	17:4	13	9
7	VfL Wolfsburg	6	2	3	1	9:5	4	9
8	**SV Meppen**	**6**	**3**	**0**	**3**	**7:9**	**-2**	**9**
9	RB Leipzig	5	2	2	1	7:8	-1	8
10	Hertha Zehlendorf	6	2	2	2	9:11	-2	8
11	SV Werder Bremen	6	2	1	3	10:9	1	7
12	Hannover 96	5	2	1	2	6:11	-5	7
13	Holstein Kiel	6	2	0	4	9:21	-12	6
14	1. FC Magdeburg	6	1	1	4	13:17	-4	4
15	FC Viktoria 1889 Berlin	5	1	0	4	4:14	-10	3
16	F.C. Hansa Rostock	5	0	2	3	5:12	-7	2
17	Berliner AK 07	6	0	1	5	7:16	-9	1

6	1. FC Union Berlin	vs	**SV Meppen**	4:0 (2:0)
Pokal	VfL Osnabrück	vs	**SV Meppen**	22.10.2022
7	**SV Meppen**	vs	Hamburger SV	29.10.2022
8	FC Viktoria 1889 Berlin	vs	**SV Meppen**	06.11.2022
9	**SV Meppen**	vs	SV Werder Bremen	12.11.2022

B-JUNIOREN (U 17) Bundesliga Nord/Nordost

(Stand 11.10.2022)

	Team	SP	G	U	V	TORE	DIFF.	PKT.
1	VfL Wolfsburg	8	7	0	1	19:7	12	21
2	Hamburger SV	7	5	2	0	19:6	13	17
3	FC St. Pauli	8	5	2	1	15:10	5	17
4	Chemnitzer FC	8	5	1	2	13:9	4	16
5	RB Leipzig	7	5	0	2	19:11	8	15
6	Dynamo Dresden	8	4	2	2	19:8	11	14
7	SV Werder Bremen	7	4	1	2	21:16	5	13
8	FC Viktoria 1889 Berlin	7	3	1	3	14:13	1	10
9	Hannover 96	8	3	1	4	15:15	0	10
10	Niendorfer TSV	7	2	3	2	11:15	-4	9
11	Hertha BSC	8	2	2	4	17:16	1	8
12	1. FC Magdeburg	8	2	2	4	11:17	-6	8
13	1. FC Union Berlin	6	2	1	3	11:10	1	7
14	**SV Meppen**	**7**	**1**	**2**	**4**	**10:17**	**-7**	**5**
15	FC Erzgebirge Aue	7	1	1	5	6:15	-9	4
16	F.C. Hansa Rostock	7	1	1	5	5:17	-12	4
17	FC Carl Zeiss Jena	8	0	0	8	7:30	-23	0

8	FC Carl Zeiss Jena	vs	**SV Meppen**	0:1 (0:1)
9	**SV Meppen**	vs	1. FC Magdeburg	29.10.2022
10	Niendorfer TSV	vs	**SV Meppen**	05.11.2022
11	**SV Meppen**	vs	VfL Wolfsburg	12.11.2022
12	RB Leipzig	vs	**SV Meppen**	19.11.2022

C-JUNIOREN (U 15) Regionalliga Nord Staffel Süd

(Stand 11.10.2022)

	Team	SP	G	U	V	TORE	DIFF.	PKT.
1	VfL Wolfsburg	8	6	1	1	27:5	22	19
2	Hannover 96	6	5	1	0	24:6	18	16
3	**JLZ Emsland**	**8**	**5**	**0**	**3**	**28:22**	**6**	**15**
4	Eintr. Braunschweig	7	4	2	1	19:6	13	14
5	VfL Osnabrück	8	4	0	4	12:12	0	12
6	FC Eintr. Northeim	8	1	2	5	11:41	-30	5
7	JFV Bremerhaven	8	1	1	6	5:20	-15	4
8	1. SC Göttingen 05	7	0	1	6	8:22	-14	1

8	JFV Bremerhaven	vs	**JLZ Emsland**	1:3 (0:1)
9	**JLZ Emsland**	vs	FC Eintr. Northeim	16.10.2022
10	Eintr. Braunschweig	vs	**JLZ Emsland**	22.10.2022
11	VfL Wolfsburg	vs	**JLZ Emsland**	05.11.2022
12	VfL Osnabrück	vs	**JLZ Emsland**	12.11.2022

ANGEBOTE
bei SCHNEBECK

Vergleichen Sie...

Unsere Produktpalette
ausschließlich deutsche Markenqualität

- Markisen
- Fenster + Türen
- Terrassen-überdachungen
- Wintergärten
- Raffstoren
- Insektenschutz
- hochwertige Gartenmöbel
- Rollläden
- Granit - Tische
- Beschattungen jeglicher Art!
- & vieles mehr ...

Bis 30% Rabatt

In unserer Restpostenhalle finden Sie Markisen und Gartenmöbel günstig wie nie!

Rolladen Markisen Sonnenschutz
SCHNEBECK
Für die Sonnenseite des Lebens

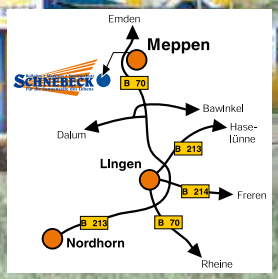

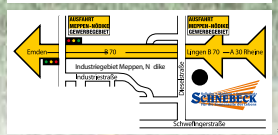

*Beratung und Verkauf nur während der gesetzlichen Öffnungszeiten

SCHNEBECK GmbH · Meppen-Nödike · Dieselstraße 42-46 · Telefon (0 59 31) 80 07-0 · Fax (0 59 31) 80 07-29
www.rolladen-schnebeck.de · E-Mail: info@rolladen-schnebeck.de

JUGENDSPONSOREN

Dr. J.-B. Berentzen Haselünne	Otto Lieber Rechtsanwalt u. Notar	Wolfgang Persike	Bernd Markert Univ.-Prof. Dr. rer. nat. habil.	Augustin & Partner Heinrich Augustin	Udo Schulte
König City H. Heuer	Rechtsanwalt K.-M. Stülke	Rainer Persike	Dr. Hans-Carl Bode	Augustin & Partner Norbert Haskamp	AX.AR Immobilien- verwaltung GmbH
Spektrum Sozial	Martin Wocken	Alexander Bölle	Heinz Brand	Dr. Gerd Sandvoß	Thomas Sieslack
Bernd Bohlen Physiotherapie Am Stadion	Schmidt am Markt	Familie Mösker	Christoph Hoge	Friseursalon Jens Kruse	Marschall Hausservice GmbH
Josef Eckeler	Familie Pöker	Bernd Kaiser	Uli Maas	Hans Többe	Frank Funke
Delphi Restaurant	Westermann Radialbesen	Rolf Augustin	Thomas Lehmann	Heinrich + Birgitt Beckmann	Dr. Alexander Hoffmeister Zahnarzt
Dieter Pieters Malerfachbetrieb	Identbase GmbH	Hermine Augustin	Martin Bartels (Sohn von Micky)	Wall-Apotheke Meppen	Dr. Bettina Fretter Hausärztin
Ihre Küche & Mehr	Lena Knobloch	Jörg Kuhl	Fleischerei Margret + Johannes Volmer	Matthias Lammers Esterfeld	"Eddy" Roscher ehem. Uerdingen 05
Hotel Pöker	Wilhelm Warren	nvb Hans Kley	Dieter Pekrul	Wessels Omnibusverkehr	Ben Knobloch
Altes Gasthaus Kamp	Restaurant da Vito	Stephan Jansen Sand + Kies	Brigitte Unkenholz Wilhelm Lücken	nvb Hans Kley	MUNDWERK Bistro & Café
MEPPRINT René Wolters	AXA Ludger Buerke	Wilfried Heckmann	Dr. Simone Wünschmann	Helmut Knurbein	Friseur Vester
point S Kuzka	Dorothea & Dieter Rick	Norbert Brüning	Rüdiger Plass	Reinhard Todt	Heinz-Bernhard Muke
Günther Junge	Gerd Sand	Martin Tecklenburg	Michael Lammers Esterfeld	Dr. Stefan Eilermann Olaf Weinhardt	Wolfgang & Roswitha Beckmann
Sand Dental-Labor	Volker Schone	Nele Schone	Bernhard Sand	Thomas Schrewe	B. & A. Heumann
Christian und Susanne Behnes	Wilhelm Kuhl	Lina Schone	Karlu Bode	Eiscafe Lido	Waldemar Korupp
M. u. S. Krämer	Heiner Schmolke	Heinz Schepergerdes	Mikes Pub	Rainer Augustin	Stefan Krämer
moorkamp hairstyling	Gerhard Bentlage	Manfred Durin	Torpedo Emskante	Guido van Zoest	Michaela Koopmann
Dr. Johannes Jahn Zahnarzt	Helmut Stöckelmann	Christel van Zoest	Opa Alois mit Enkel Henk	Wolfgang & Christine Bick	Martin Koopmann
Emsnetwork Heinz-Hermann Over	Heiner Eilers Meppen	Horst Augustin	Heinrich Robben	Ulrich Kirschner	Clemens H. Hunfeld
Helene Gette Innenarchitektin	Heiko Kümpers	Heinz Speet	Frank Assenmacher	Heinz Gehling	Fleischerei Franz Többen
Blumenhaus Hans Moss	Anton Hornung	Peter Weßler	Friedrich Lücken Rechtsanwalt u. Notar	Hans Hülsmann	
Klaus Pfennig	Aloys Bölle	Hans Kley	Andreas Mebben Rechtsanwalt u. Notar	Kater Werbetechnik	
Stefan Gette	Rolf Knobloch	Bernd Arents	Oliver Schröder Rechtsanwalt	Hans Möhlenkamp	

JEDER BESUCH EIN VOLLTREFFER

ALBERS – DIE ADRESSE FÜR WOHNEN, WOHLFÜHLEN UND GENIESSEN!

www.albers.de

info@albers.de

Albers Einrichtungshaus AVG GmbH, Industriestraße 2-4, 49716 Meppen

ALBERS

Markenmöbel zu Discountpreisen!

MEPPEN
Industriestraße 2-4, Tel.: 05931 8491-0

CLOPPENBURG
Emsteker Straße 81, Tel.: 04471 9212-0

PAPENBURG
Deverweg 18-40, Tel.: 04961 9175-0

Öffnungszeiten
Montag - Freitag 09.30-19.00 Uhr
Samstag 09.00-18.00 Uhr

Folge uns auf: